







LEGENDA

-  TRAFIK SIGNÁL
-  SPRÁVNÍ OHRANIČENÍ
-  EXISTUJÍCÍ TRASA
-  OBUJZDNÁ TRASA
-  SPRÁVNÍ OHRANIČENÍ
-  SPRÁVNÍ OHRANIČENÍ

DOPRAVNÍ ZNAČENÍ V ROZPORU S OBUJZDNOU TRASOU BUDOU ZRUŠENY

PROJEKTOVÝ AUTORIZÁTOR:		Richard Polak
PROJEKTOVÝ KONTROLNÍK:		Lukáš Beránek
AUTORIZÁTOR:		Richard Polak
OBJEKT:		0202035
MÍSTNOST:		SKAŠA STAVBA, SMĚR OB. ŽALC
STAVBA:		01
PROJEKTOVÝ KONTROLNÍK:		

Situace dopravně-řádkových opatření



LETAPA - DETAIL UZAVIRKY, SEVERNI STRANA

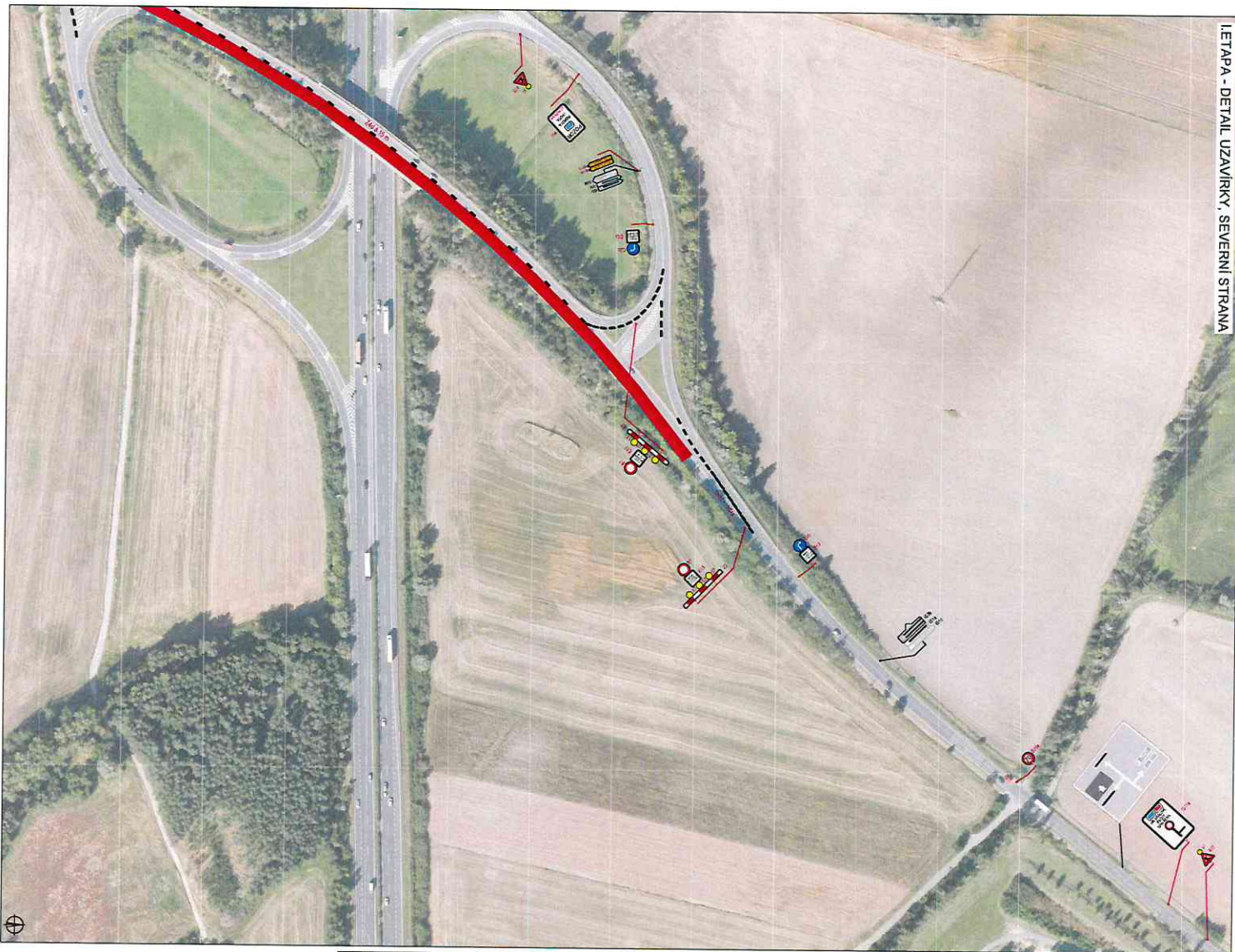

LETAPA - DETAIL UZAVIRKY, JIZNI STRANA



LEGENDA

TRVALÁ SÍTĚ
DOPRAVNÍ ZNAČENÍ

DOČASNĚ ZNEMOŽNĚNÉ
TRVALÉ DOPRAVNÍ ZNAČENÍ

NAVRŽENÉ PŘEDPOČTENÉ
DOPRAVNÍ ZNAČENÍ

UZAVÍRKA

DOPRAVNÍ ZNAČENÍ V ROZPORU S OBLIČKOU TRASOU BŮDE ZNEMOŽNĚNO

AUTOMATIZOVANÉ VÝKRESY PŘÍPADOVÉ DOKUMENTACE NÁZEV STAVBY I/1329 OK I/1611 – ex11 35 D11 LETÁPA Situace dopravně-inženýrských opatření	ROZKRYVŠÍ PRŮVODNÍ KONTOUROVÁNÍ ŘEŠENÍ NÁZEV STAVBY	Richard Puhla Luboš Bělavský Richard Puhla ŠTĚPÁN PRŮVODNÍ KONTOUROVÁNÍ ŘEŠENÍ NÁZEV STAVBY	SVAZK 02/2015 02	 WYHNAC spol. s r.o. SEVA BILKAL 138 01 ŠUMAVO
--	---	--	------------------------	---

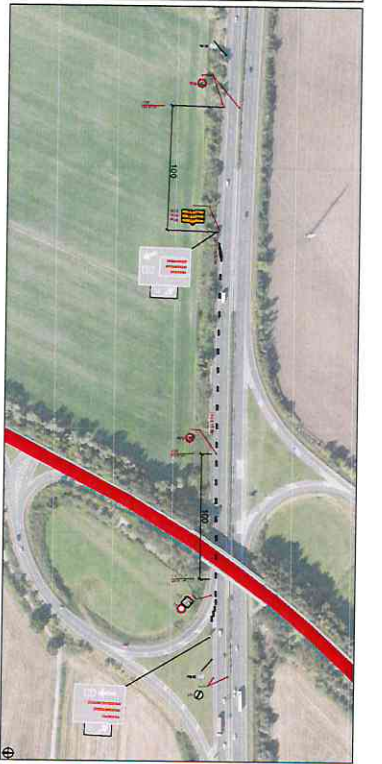

PROYECTO DE OBRAS DE MEJORA DEL SERVICIO DE AGUAS POTABLES EN EL MUNICIPIO DE ETENEA

PLAN DE UBICACION DEL AREA DE INTERES

ETENEA

WYMANE

03



LEWISIA
 2024 N. 10th St
 Lewisia, KY 40341
 502-253-1111

FRANK
 2024 N. 10th St
 Frank, KY 40601
 502-253-1111

WZMAE
 2024 N. 10th St
 Frank, KY 40601
 502-253-1111

PROJECT NO.	17-00000000	DATE	12	04
CLIENT	LEWISIA	SCALE	1" = 100'	
DESIGNER	WZMAE	PROJECT NO.	17-00000000	
DATE	12/04/2024	PROJECT NO.	17-00000000	



LEGENDA



ČECHY

OPROJEKTOVATEL Ing. Jaroslav Štáhl	PROJEKTOVATEL Ing. Jaroslav Štáhl	PROJEKTOVATEL Ing. Jaroslav Štáhl	PROJEKTOVATEL Ing. Jaroslav Štáhl
OBJEDVATEL II/329 OK II/611 – OKT 35 D11	OBJEDVATEL LETPA	OBJEDVATEL LETPA	OBJEDVATEL LETPA
STAVBA Situace v kasárnařské mapě	STAVBA Situace v kasárnařské mapě	STAVBA Situace v kasárnařské mapě	STAVBA Situace v kasárnařské mapě
<p>WZNAČ</p> <p>Technická služba Smlouva o dílo č. 2/2023</p>		02/2023	1:1
05		05	05

II. ETAPA - DETAIL UZAVIRKY, SEVERNÍ STRANA



II. ETAPA - DETAIL UZAVIRKY, JIŽNÍ STRANA



LEGENDA

-  UZAVÍRKA
-  DOČASNĚ ENERPLANTNĚ TRVALE DOPRAVNÍ ZNAMENÍ
-  TRVALÉ SÍŤOVÉ DOPRAVNÍ ZNAMENÍ
-  NAVRŽENÉ PŘÍSTROPNÉ DOPRAVNÍ ZNAMENÍ

DOPRAVNÍ ZNAMENÍ V ROZSAHU A GABARITOVÉ BRANOU JAKÉ ŽE NEKONFIGUROVANO

DOPROJEKTOVÝ PRŮJEKTOVATEL		Michal Pálek		STAVBA	02/2025	PROJEKT	-	FOTODOKUMENT	06
KONTAKTOVÝ OSOBA		Ladislav Beránek							
AUTOR PRŮJEKTU		Michal Pálek		VÝSTAV. ÚČEL		SKAČKA STAVBY, SÚB. ÚP. ŽIVN.		DOPRAVNÍ	
II/329 OK II/611 – exil 35 D11 II. ETAPA				Situace dopravně-územních opatření					



OBÍJZDNÁ TRASA PEČKY - PODĚBRADY

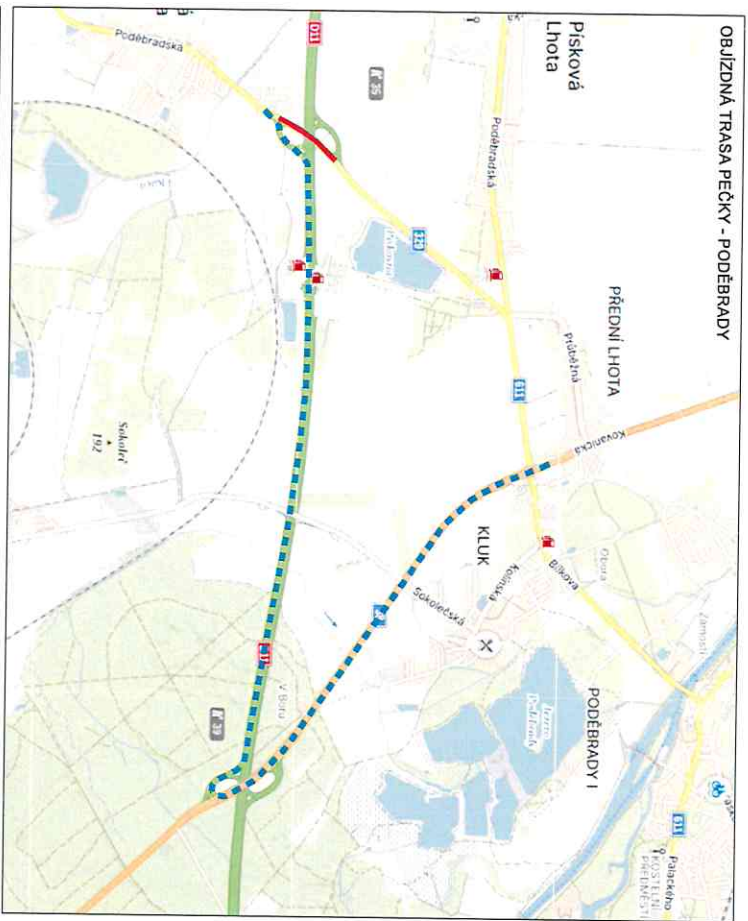

OBÍJZDNÁ TRASA PÍSEKOVÁ LHOTA - PEČKY

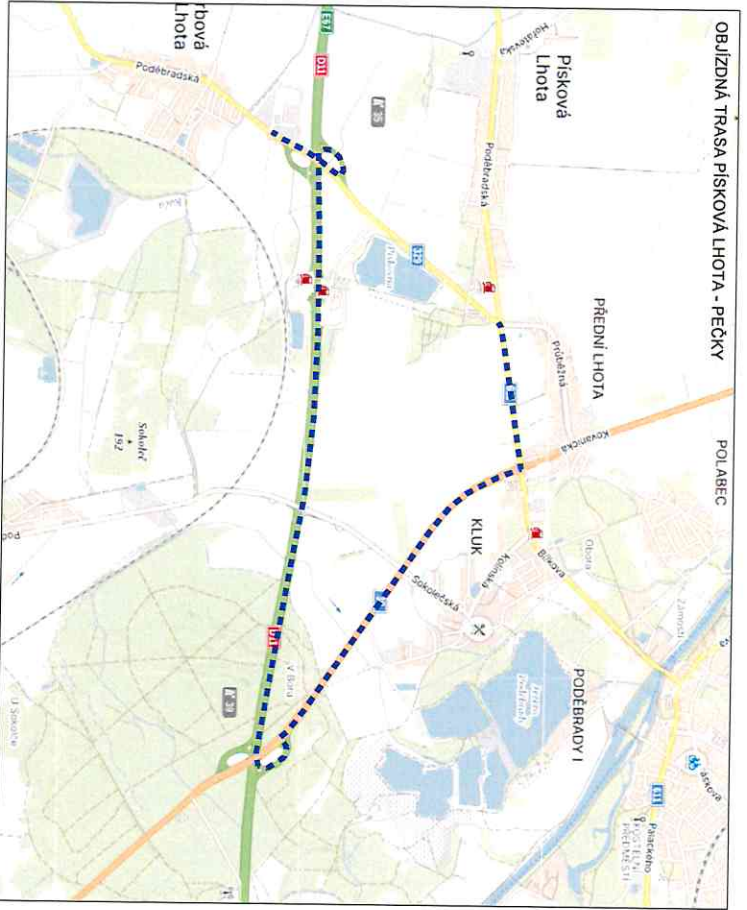

OBÍJZDNÁ TRASA PEČKY - PRAHA

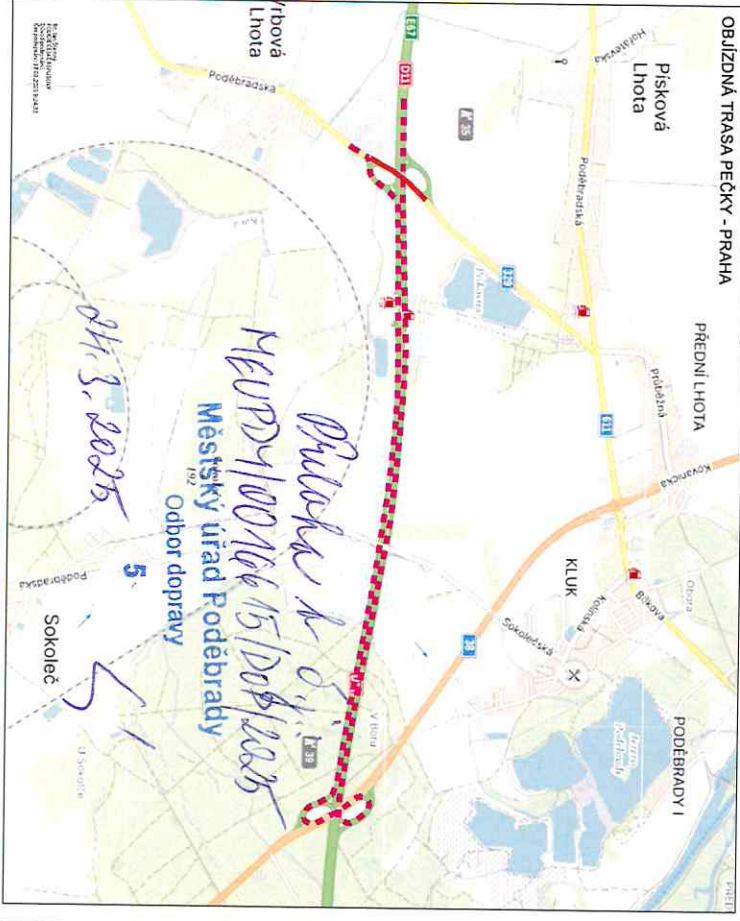

OBÍJZDNÁ TRASA PÍSEKOVÁ LHOTA - HR. KRÁLOVÉ

